INFOGRAFÍA: MALWARE Y CRIMEWARE

MARIA DEL CRAMEN PÉREZ CRUZ 21590485
EMMA BELÉN MÁRQUEZ GARCÍA 21590481
KARLA DANIELA PÉREZ GONZÁLEZ 21590486

1 ¿Qué es el Malware?

El malware es un software malicioso diseñado para infiltrarse en sistemas informáticos sin autorización con el objetivo de dañar, espiar o robar información.

2 Tipos de Malware

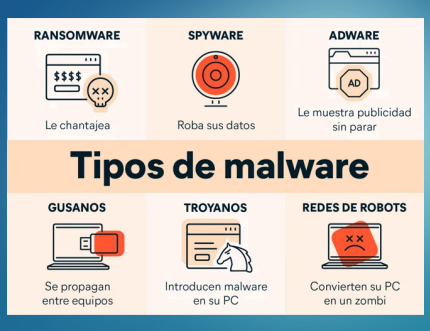

- Virus - Se adjunta a archivos o programas y se activa cuando el usuario lo ejecuta.
- Worm (Gusano) - Se replica automáticamente y se propaga por redes sin intervención del usuario.
- Troyano - Programa que aparenta ser legítimo pero permite el acceso no autorizado al sistema.
- Ransomware - Bloquea archivos o sistemas y exige un pago para recuperarlos.
- Spyware - Espía la actividad del usuario y recopila información sin su consentimiento.
- Keylogger - Registra las teclas presionadas para robar contraseñas y datos sensibles

3 ¿Qué es el Crimeware?

El crimeware es un tipo de malware diseñado específicamente para cometer delitos financieros en internet.
Ejemplos de Crimeware
Robo de datos bancarios
Phishing automatizado
Fraude electrónico
Botnets para ataques cibernéticos

4 Crimeware y Crimen Organizado

El crimeware es utilizado por grupos criminales organizados que operan a nivel internacional.

- Uso de la Dark Web para vender información robada
- Creación de redes de computadoras infectadas (botnets)
- Venta de malware como servicio (Malware as a Service)
- Ataques dirigidos a empresas, bancos y gobiernos

5 Impacto Económico

El malware y el crimeware generan grandes pérdidas económicas a nivel mundial.

- Fraudes bancarios y robo de dinero
- Pérdidas para empresas y organizaciones
- Interrupción de servicios críticos
- Costos altos de recuperación y seguridad

6 Responsabilidad Social (SEAES – CACEI)

El uso responsable de la tecnología es fundamental para proteger la sociedad digital.
Promover la ciberseguridad
Proteger la información personal
Fomentar el uso ético de la tecnología
Crear conciencia sobre riesgos digitales

7 ¿Cómo prevenir ataques?

- Usar antivirus actualizado
- Crear contraseñas seguras
- No abrir enlaces o archivos sospechosos
- Mantener sistemas actualizados
- Evitar redes públicas inseguras